COVERNIT

MONTAGEHANDLEIDING

POLYCARBONAAT KWEEKBAK GROW



NL

POLYCARBONAAT KWEEKBAK GROW

Afmetingen: lengte 100 cm; breedte 93 cm; hoogte 38 cm

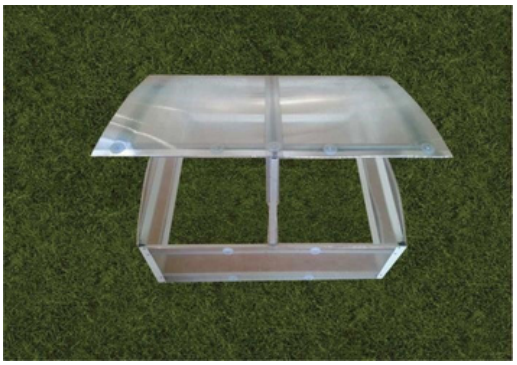

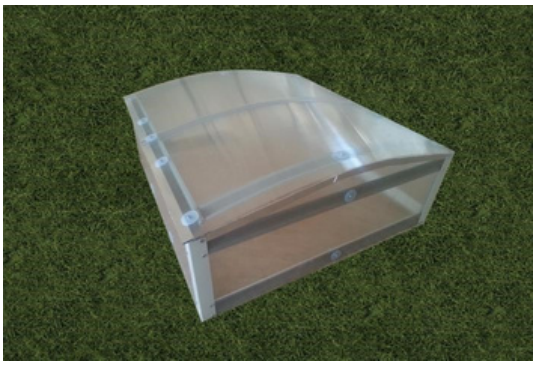

Inhoud van de verpakking

Nummer	Naam	Aantal (st.)
1.	Hoekpalen (in de grond geplaatst) 4×4×50 cm	4
2.	Zijprofielen 88 cm	4
3.	Voor- en dekselprofielen 95 cm	6
4.	Gebogen profielen van het afdekframe 83 cm	3
5.	PC-H-verbindingsprofiel 96 cm	1
6.	Kunststof sluitringen	24
7.	Schroeven M5-40	24
8.	Scharnieren	2
9.	Verzonken schroeven M4-8	8
10.	Moeren M4	8
11.	Verzonken schroeven M5-12	48
12.	Moeren M5	72
13.	Bovenafdekking van polycarbonaatplaat 50×96 cm	2
14.	Zijafdekking van polycarbonaatplaat 39×90 cm	2
15.	Voor- en achterafdekking van polycarbonaatplaat 31×97 cm	2
16.	Afdektape	6 m

NL

1. Voorbereiding van de polycarbonaatplaten

Verwijder vóór de installatie de beschermfolies van de polycarbonaatplaten. Markeer de zijden met UV-bescherming. Deze moeten vervolgens naar de zon gericht worden geïnstalleerd (bedrukte zijde = zijde met UV-bescherming). Blaas eventuele verontreinigingen uit de kanalen van de polycarbonaatplaten met perslucht (compressor of de uitblaaszijde van een stofzuiger). Sluit de open kanalen aan de bovenzijden van de voorste, achterste en zijdelingse polycarbonaatplaten af met afdektape (nr. 16). Sluit bij de dekselplaten de open kanalen aan beide zijden af.

2. Montage van de voor- en zijconstructie

Schroef de voorprofielen (nr. 3) en zijprofielen (nr. 2) aan de hoekpalen (nr. 1) met M5-12-schroeven (nr. 11) en M5-moeren (nr. 12), zodat het polycarbonaat tussen de profielen zit (zie afb. 1 op de achterzijde van deze handleiding). De zijden met UV-bescherming moeten naar buiten wijzen. De uitstulping van het profiel (omega-profielvorm) is altijd naar de binnenkant van de broeibak gericht. Bevestig de polycarbonaatplaten aan de zijkanten en voorkant aan het frame met kunststof sluitringen (nr. 6), M5-40-schroeven (nr. 7) en moeren (nr. 12).

3. Montage van het afdekframe

Verbind de gebogen profielen van het afdekframe (nr. 4) met de dekselprofielen (nr. 3) met behulp van M5-12-schroeven (nr. 11) en moeren (nr. 12) (zie afb. 2). Schroef de scharnieren (nr. 8) op het deksel met M4-8-schroeven (nr. 9) en M4-moeren (nr. 10) en zet ze stevig vast (zie afb. 3).

4. Bevestiging van de bovenste polycarbonaatafdekking aan het frame

Verbind de bovenste afdekplaten (nr. 13) met het PC-H-profiel (nr. 5) en schroef ze vervolgens aan het afdekframe met M5-40-schroeven (nr. 7), kunststof sluitringen (nr. 6) en M5-moeren (nr. 12), zodat het deksel aan alle zijden gelijkmatig oversteekt (zie afb. 4).

NL

Afb. 1



Afb.2



Afb. 3



Afb. 4

