COVERNIT

SZERELÉSI ÚTMUTATÓ

GROW MINI ÜVEGHÁZ



HU

GROW MINI ÜVEGHÁZ

Méretek: hosszúság 100 cm; szélesség 93 cm; magasság 38 cm

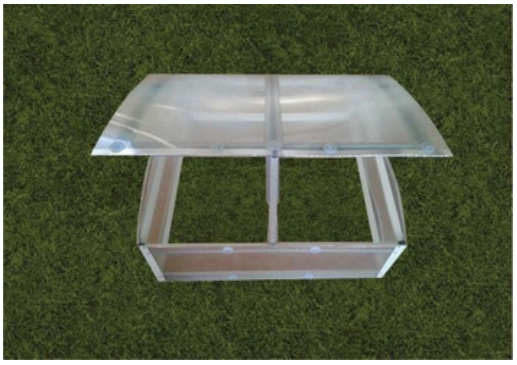

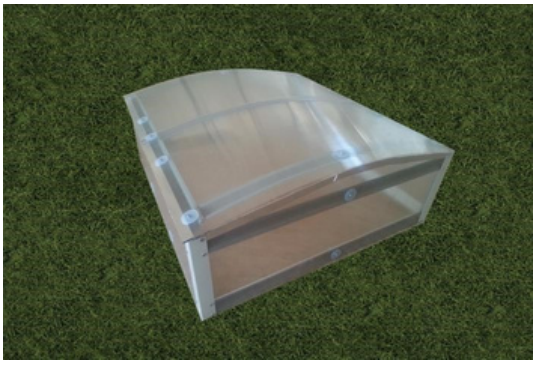

A csomag tartalma

Szám	Megnevezés	Mennyiség
1.	Sarokoszlopok (földbe süllyesztve) 4×4×50 cm	4
2.	Oldalsó profilok 88 cm	4
3.	Elülső és fedélprofilok 95 cm	6
4.	A fedőkeret ívelt profiljai 83 cm	3
5.	PC-H összekötő profil 96 cm	1
6.	Műanyag alátétek	24
7.	Csavarok M5-40	24
8.	Zsanérok	2
9.	Süllyesztett fejű csavarok M4-8	8
10.	Anyák M4	8
11.	Süllyesztett fejű csavarok M5-12	48
12.	Anyák M5	72
13.	Felső burkolat polikarbonát lemezből 50×96 cm	2
14.	Oldalsó burkolat polikarbonát lemezből 39×90 cm	2
15.	Elülső és hátsó burkolat polikarbonát lemezből 31×97 cm	2
16.	Fedőszalag	6 m

A műszaki változtatás jogát fenntartjuk.

Kiadás: 2025

1. A polikarbonát lemezek előkészítése

A telepítés előtt távolítsa el a védőfóliákat a polikarbonát lemezekről. Jelölje meg az UV-védelemmel ellátott oldalakat. Ezeket ezután a nap felé nézve kell felszerelni (feliratos oldal = UV-védelemmel ellátott oldal). A polikarbonát lemezek üregeiben található esetleges szennyeződéseket sűrített levegővel fújja ki (kompresszor vagy a porszívó kifúvó oldala). Az elülső, hátsó és oldalsó polikarbonát lemezek felső oldalán lévő nyitott üregeket zárja le fedőszalaggal (16. sz.). A fedél lemezein mindkét oldalon zárja le a nyitott üregeket.

2. Az elülső és oldalsó szerkezet összeszerelése

Csavarozza össze az elülső profilokat (3. sz.) és az oldalsó profilokat (2. sz.) a sarokoszlopokkal (1. sz.) M5-12 csavarok (11. sz.) és M5 anyák (12. sz.) segítségével úgy, hogy a polikarbonát a profilok között helyezkedjen el (lásd az útmutató hátoldalán található 1. ábrát). Az UV-védelemmel ellátott oldalaknak kifelé kell nézniük. A profil kidomborodó része (omega alakú profil) mindig a melegágy belseje felé nézzen. Rögzítse a polikarbonát lemezeket a kerethez oldalt és elöl műanyag alátétekkel (6. sz.), M5-40 csavarokkal (7. sz.) és anyákkal (12. sz.).

3. A fedőkeret összeszerelése

Csatlakoztassa a fedőkeret ívelt profiljait (4. sz.) a fedélprofilokhoz (3. sz.) M5-12 csavarokkal (11. sz.) és anyákkal (12. sz.) (lásd a 2. ábrát). Csavarozza a zsanérokat (8. sz.) a fedélre M4-8 csavarokkal (9. sz.) és M4 anyákkal (10. sz.), majd rögzítse őket szilárdan (lásd a 3. ábrát).

4. A felső polikarbonát burkolat rögzítése a kerethez

Illessze össze a felső burkolólapokat (13. sz.) a PC-H profil (5. sz.) segítségével, majd rögzítse őket a fedőkerethez M5-40 csavarokkal (7. sz.), műanyag alátétekkel (6. sz.) és M5 anyákkal (12. sz.) úgy, hogy a fedél minden oldalon egyenletesen túlnyúljon (lásd a 4. ábrát).

A műszaki változtatás jogát fenntartjuk.

Kiadás: 2025

HU

1 ábrát



2. ábrát



3. ábrát



4. ábrát

