NOTICE DE MONTAGE

CHÂSSIS DE JARDIN EN POLYCARBONATE GROW



FR

CHÂSSIS DE JARDIN EN POLYCARBONATE GROW

Dimensions : longueur 100 cm ; largeur 93 cm ; hauteur 38 cm

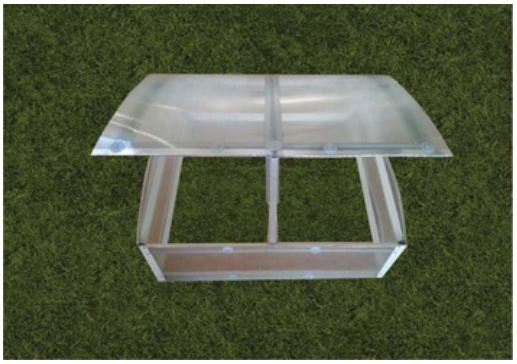

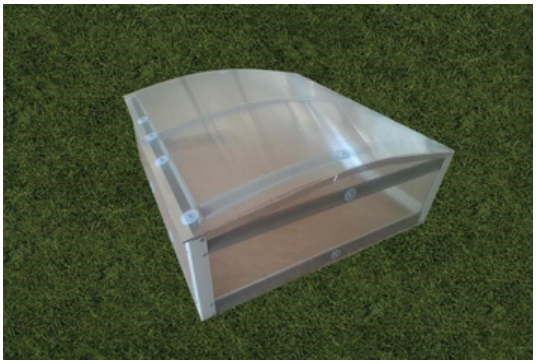

Contenu de l'emballage

Numéro	Désignation	Quantité (pcs)
1.	Poteaux d'angle (enfoncés dans le sol) 4×4×50 cm	4
2.	Profilés latéraux 88 cm	4
3.	Profilés avant et du couvercle 95 cm	6
4.	Profilés courbés du cadre de couverture 83 cm	3
5.	Profilé de jonction PC-H 96 cm	1
6.	Rondelles en plastique	24
7.	Vis M5-40	24
8.	Charnières	2
9.	Vis à tête fraisée M4-8	8
10.	Écrous M4	8
11.	Vis à tête fraisée M5-12	48
12.	Écrous M5	72
13.	Couverture supérieure en plaque de polycarbonate 50×96 cm	2
14.	Couverture latérale en plaque de polycarbonate 39×90	2
15.	Couverture avant et arrière en plaque de polycarbonate 31×97 cm	2
16.	Ruban de recouvrement	6 m

Modifications techniques réservées.

Édition 2025

1. Préparation des plaques de polycarbonate

Avant l'installation, retirez les films de protection des plaques de polycarbonate. Marquez les faces dotées d'une protection UV. Celles-ci doivent ensuite être orientées vers le soleil lors de l'installation (face portant des inscriptions = face avec protection UV). Éliminez les éventuelles impuretés présentes dans les alvéoles des plaques de polycarbonate à l'aide d'air comprimé (compresseur ou côté soufflant d'un aspirateur). Scellez les alvéoles ouvertes sur les côtés supérieurs des plaques de polycarbonate avant, arrière et latérales avec le ruban de recouvrement (n° 16). Sur les plaques du couvercle, scellez les alvéoles ouvertes des deux côtés.

2. Montage de la structure avant et latérale

Vissez les profilés avant (n° 3) et les profilés latéraux (n° 2) aux poteaux d'angle (n° 1) à l'aide des vis M5-12 (n° 11) et des écrous M5 (n° 12), de manière à placer le polycarbonate entre les profilés (voir fig. 1 au verso de cette notice). Les faces avec protection UV doivent être orientées vers l'extérieur. La partie bombée du profilé (profilé en forme d'oméga) doit toujours être orientée vers l'intérieur du châssis de jardin. Fixez les plaques de polycarbonate au cadre sur les côtés et à l'avant à l'aide des rondelles en plastique (n° 6), des vis M5-40 (n° 7) et des écrous (n° 12).

3. Assemblage du cadre de couverture

Assemblez les profilés courbés du cadre de couverture (n° 4) avec les profilés du couvercle (n° 3) à l'aide des vis M5-12 (n° 11) et des écrous (n° 12) (voir fig. 2). Vissez les charnières (n° 8) sur le couvercle à l'aide des vis M4-8 (n° 9) et des écrous M4 (n° 10), puis fixez-les solidement (voir fig. 3).

4. Fixation de la couverture supérieure en polycarbonate au cadre

Assemblez les plaques de couverture supérieures (n° 13) à l'aide du profilé PC-H (n° 5), puis vissez-les au cadre de couverture à l'aide des vis M5-40 (n° 7), des rondelles en plastique (n° 6) et des écrous M5 (n° 12), de manière à ce que le couvercle dépasse uniformément de tous les côtés (voir fig. 4).

Fig. 1



Fig. 2



Fig. 3



Fig. 4

