ТЕХНИЧЕСКИ ЛИСТ

САМОЗАЛЕПВАЩИ СЕ БИТУМНИ КЕРЕМИДИ НА РУЛО ROLLSHINGLE ТИП ПРАВОЪГЪЛНИК

1X5M

BG

САМОЗАЛЕПВАЩИ СЕ БИТУМНИ КЕРЕМИДИ НА РУЛО ROLLSHINGLE ТИП ПРАВОЪГЪЛНИК

Rollshingle – Правоъгълник, в червен или сив цвят, е горен модифициран битуменен лист с носеща PE армировка и самозалепващ се слой от долната страна. Подходящ е за използване върху жилищни сгради в система с подходяща битумна подложна мембрана.

- Висококачествен модифициран битум
- Изцяло самозалепващ
- Лесен и бърз монтаж

При еднослойно приложение е подходящ за градински или необитаеми постройки с наклон на покрива 20 % или повече (напр. навеси, работилници, перголи, градински къщички).

Повърхността на мембраната е покрита с естествена минерална посипка. Гранулите не са оцветени, поради което не избледняват и не отделят цвят.

BG

Технически характеристики

Дължина	5 m (-1 %)
Ширина	1 m (-1 %)
Праволинейност	съответства
Дебелина	3,2 mm (-0,2)
Водонепропускливост	съответства
Реакция на огън	Клас E
Пожароустойчивост	Клас Broof
Устойчивост на срязване на съединението	350/550 N/50 mm (-20 %)
Паропропускливост	мин. 20 000
Якост на опън – надлъжна	600 N/50 mm (-20 %)
Якост на опън – напречна	400 N/50 mm (-20 %)
Удължение при скъсване – надлъжно	45 % (-15)
Удължение при скъсване – напречно	45 % (-15)
Устойчивост на разкъсване	200 N (-30 %)
Устойчивост на удар	мин. 1200 mm
Устойчивост на статично натоварване	мин. 20 kg
Гъвкавост при ниски температури	макс. -5 °C / -5 °C (+10) след изкуствено стареене
Устойчивост на стичане при повишена температура (<2 mm)	мин. 110 °C / 110 °C (-10) след изкуствено стареене
Размерна стабилност	макс. 0,5
Износоустойчивост на посипката	макс. 10 %
Опасни вещества	не съдържа

Съхранение

Съхранявайте в сухи помещения, във вертикално положение, при температура от 5 °C до 25 °C. Предпазвайте от слънчева светлина и източници на топлина. Ако ролките се съхраняват без палети, те не трябва да се поставят една върху друга. При подреждане върху палети могат да се подреждат най-много два реда палети един върху друг.

Информация за монтаж

Повърхността, върху която ще се полага битумната мембрана Rollshingle, трябва да бъде почистена от прах, замърсявания, ръжда, петна от масло и остри издатини.

При монтажа трябва да се обърне внимание на правилното съвпадение и подравняване на шарката. Препоръчителната температура за монтаж е между 5 °C и 25 °C. При развиването на мембраната защитното фолио от долната ѝ страна се отстранява постепенно. Необходимо е да се осигури правилно съвпадение и подравняване на шарката. Препоръчителното припокриване е 8 cm. В зоната на припокриване мембраната се закрепва с покривни пирони за битумни мембрани, разположени на разстояние 20 cm един от друг.

При еднослойно полагане (върху покриви с наклон 20 % или повече) преди монтажа се препоръчва нанасяне на грунд (primer, виж фиг. 1), който основно подобрява сцеплението между материалите и същевременно създава допълнителен хидроизолационен слой. Битумната мембрана може да се полага само след пълното изсъхване на грунда.

Като крайно покривно покритие за жилищни сгради може да се използва само в система с подходяща битумна подложна мембрана.
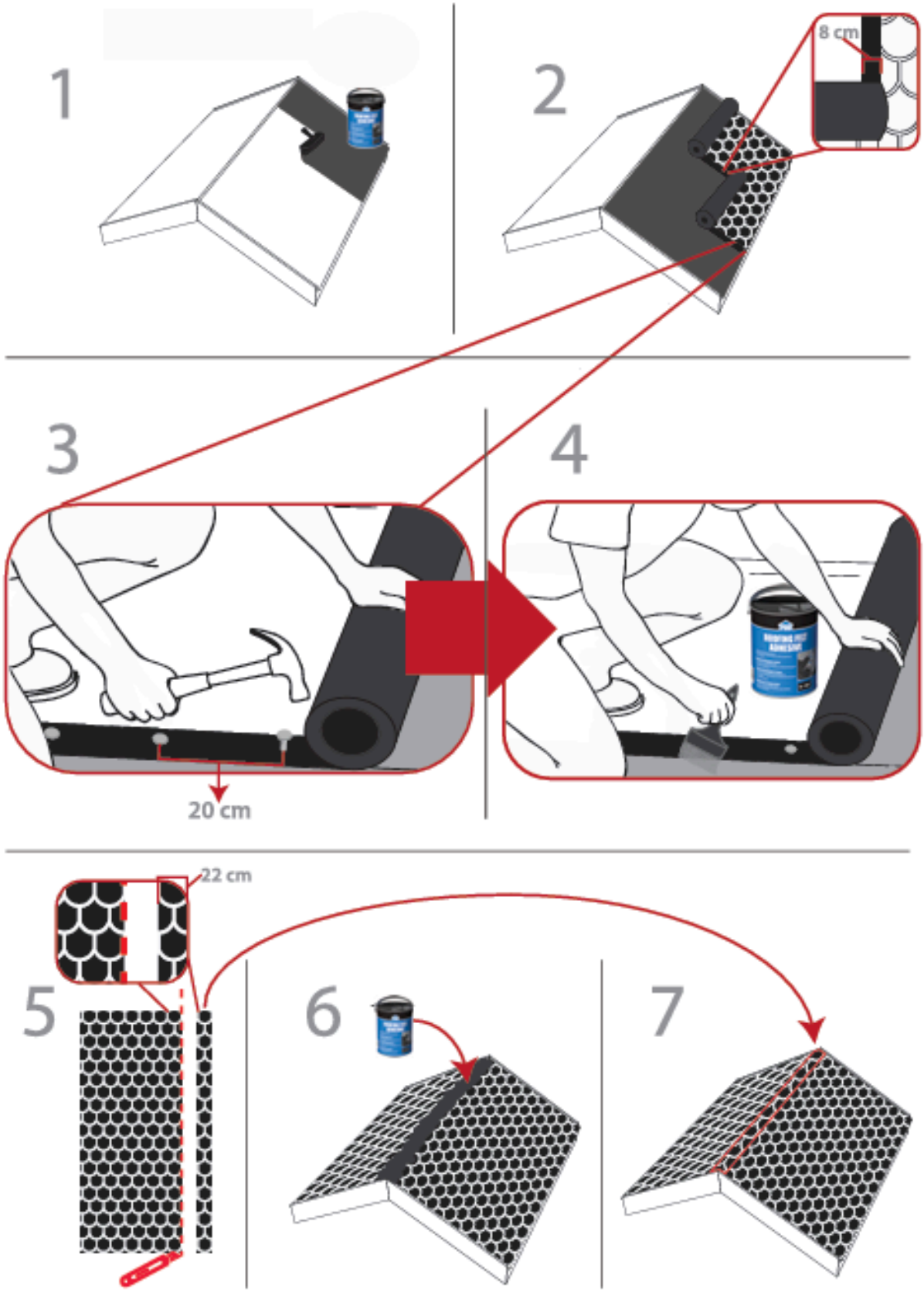
BG