COVERNIT

ISTRUZIONI DI MONTAGGIO

MINI SERRA IN POLICARBONATO GROW



IT

MINI SERRA IN POLICARBONATO GROW

Dimensioni: lunghezza 100 cm; larghezza 93 cm; altezza 38 cm

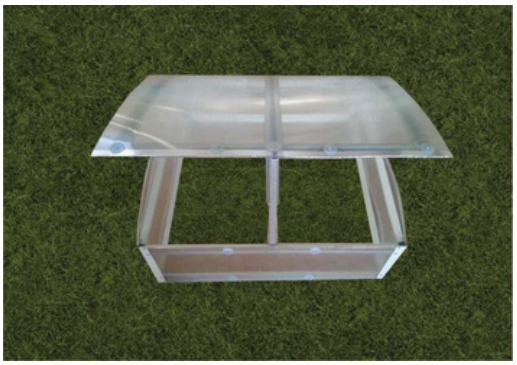

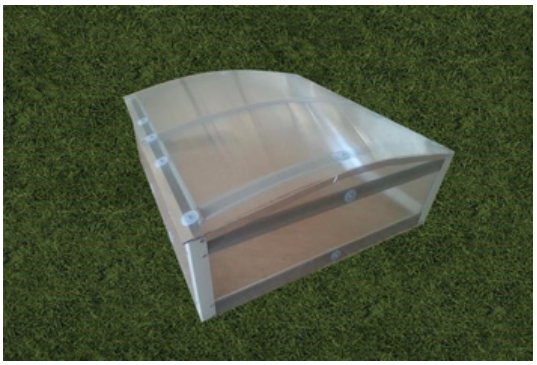

Contenuto della confezione

Numero	Denominazione	Quantità (pz.)
1.	Montanti angolari (interrati nel terreno) 4×4×50 cm	4
2.	Profili laterali 88 cm	4
3.	Profili anteriori e del coperchio 95 cm	6
4.	Profili curvi del telaio di copertura 83 cm	3
5.	Profilo di collegamento PC-H 96 cm	1
6.	Rondelle in plastica	24
7.	Viti M5-40	24
8.	Cerniere	2
9.	Viti a testa svasata M4-8	8
10.	Dadi M4	8
11.	Viti a testa svasata M5-12	48
12.	Dadi M5	72
13.	Copertura superiore in lastra di policarbonato 50×96 cm	2
14.	Copertura laterale in lastra di policarbonato 39×90 cm	2
15.	Copertura anteriore e posteriore in lastra di policarbonato 31×97 cm	2
16.	Nastro di copertura	6 m

1. Preparazione delle lastre di policarbonato

Prima dell'installazione, rimuovere le pellicole protettive dalle lastre di policarbonato. Contrassegnare i lati con protezione UV. Questi devono essere installati rivolti verso il sole (lato con scritte = lato con protezione UV). Eliminare eventuali impurità presenti nelle cavità delle lastre di policarbonato mediante aria compressa (compressore o lato di scarico dell'aspirapolvere). Sigillare le cavità aperte sui lati superiori delle lastre di policarbonato anteriori, posteriori e laterali con il nastro di copertura (n. 16). Sulle lastre del coperchio, sigillare le cavità aperte su entrambi i lati.

2. Montaggio della struttura anteriore e laterale

Avvitare i profili anteriori (n. 3) e i profili laterali (n. 2) ai montanti angolari (n. 1) utilizzando le viti M5-12 (n. 11) e i dadi M5 (n. 12), in modo che il policarbonato si trovi tra i profili (vedere fig. 1 sul retro di queste istruzioni). I lati con protezione UV devono essere rivolti verso l'esterno. La parte sporgente del profilo (profilo a forma di omega) deve essere sempre orientata verso l'interno del cassone da giardino. Fissare le lastre di policarbonato al telaio sui lati e nella parte anteriore utilizzando le rondelle in plastica (n. 6), le viti M5-40 (n. 7) e i dadi (n. 12).

3. Assemblaggio del telaio di copertura

Collegare i profili curvi del telaio di copertura (n. 4) ai profili del coperchio (n. 3) utilizzando le viti M5-12 (n. 11) e i dadi (n. 12) (vedere fig. 2). Avvitare le cerniere (n. 8) al coperchio utilizzando le viti M4-8 (n. 9) e i dadi M4 (n. 10), quindi fissarle saldamente (vedere fig. 3).

4. Fissaggio della copertura superiore in policarbonato al telaio

Unire le coperture superiori (n. 13) mediante il profilo PC-H (n. 5), quindi avvitarle al telaio di copertura utilizzando le viti M5-40 (n. 7), le rondelle in plastica (n. 6) e i dadi M5 (n. 12), assicurandosi che il coperchio sporga uniformemente su tutti i lati (vedere fig. 4).

Fig. 1



Fig. 2



Fig. 3



Fig. 4

