COVERNIT

MONTAGEANLEITUNG

FRÜHBEETE GROW



DE

FRÜHBEETE GROW

Abmessungen: Länge 100 cm; Breite 93 cm; Höhe 38 cm

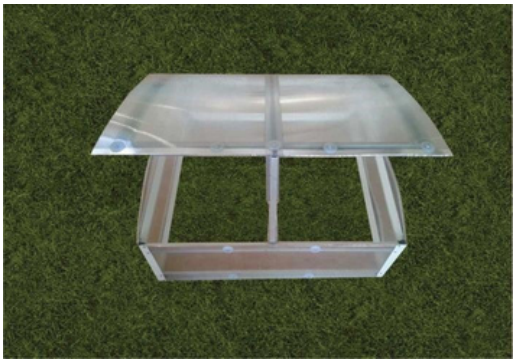

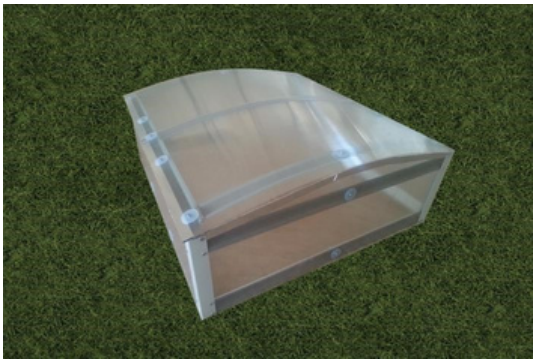

Lieferumfang

Nummer	Bezeichnung	Menge (Stk.)
1.	Eckpfosten (im Boden versenkt) 4×4×50 cm	4
2.	Seitenprofile 88 cm	4
3.	Vorder- und Deckelprofile 95 cm	6
4.	Gebogene Profile des Abdeckrahmens 83 cm	3
5.	PC-H-Verbindungsprofil 96 cm	1
6.	Kunststoff-Unterlegscheiben	24
7.	Schrauben M5-40	24
8.	Scharniere	2
9.	Senkkopfschrauben M4-8	8
10.	Muttern M4	8
11.	Senkkopfschrauben M5-12	48
12.	Muttern M5	72
13.	Obere Abdeckung aus Polycarbonatplatte 50×96 cm	2
14.	Seitenabdeckung aus Polycarbonatplatte 39×90 cm	2
15.	Vorder- und Rückabdeckung aus Polycarbonatplatte 31×97 cm	2
16.	Abdeckband	6 m

DE

1. Vorbereitung der Polycarbonatplatten

Entfernen Sie vor der Montage die Schutzfolien von den Polycarbonatplatten. Markieren Sie die Seiten mit UV-Schutz. Diese müssen anschließend zur Sonne hin montiert werden (beschriftete Seite = Seite mit UV-Schutz). Blasen Sie eventuelle Verunreinigungen aus den Hohlkammern der Polycarbonatplatten mit Druckluft aus (Kompressor oder Abluftseite eines Staubsaugers). Verschließen Sie die offenen Hohlkammern an den Oberseiten der vorderen, hinteren und seitlichen Polycarbonatplatten mit Abdeckband (Nr. 16). Bei den Deckelplatten verschließen Sie die offenen Hohlkammern auf beiden Seiten.

2. Montage der Vorder- und Seitenkonstruktion

Verschrauben Sie die Vorderprofile (Nr. 3) und Seitenprofile (Nr. 2) mit den Eckpfosten (Nr. 1) mithilfe der Schrauben M5-12 (Nr. 11) und Muttern M5 (Nr. 12), sodass sich das Polycarbonat zwischen den Profilen befindet (siehe Abb. 1 auf der Rückseite dieser Anleitung). Die Seiten mit UV-Schutz müssen nach außen zeigen. Die Profilauswölbung (Omega-Profilform) ist immer zum Inneren des Frühbeets ausgerichtet. Befestigen Sie die Polycarbonatplatten seitlich und vorne mit Kunststoff-Unterlegscheiben (Nr. 6), Schrauben M5-40 (Nr. 7) und Muttern (Nr. 12) am Rahmen.

3. Zusammenbau des Abdeckrahmens

Verbinden Sie die gebogenen Profile des Abdeckrahmens (Nr. 4) mit den Deckelprofilen (Nr. 3) mithilfe der Schrauben M5-12 (Nr. 11) und Muttern (Nr. 12) (siehe Abb. 2). Schrauben Sie die Scharniere (Nr. 8) mit den Schrauben M4-8 (Nr. 9) und Muttern M4 (Nr. 10) am Deckel fest (siehe Abb. 3).

4. Befestigung der oberen Polycarbonatabdeckung am Rahmen

Verbinden Sie die oberen Abdeckplatten (Nr. 13) mit dem PC-H-Profil (Nr. 5) und schrauben Sie diese anschließend mit Schrauben M5-40 (Nr. 7), Kunststoff-Unterlegscheiben (Nr. 6) und Muttern M5 (Nr. 12) am Abdeckrahmen fest, sodass der Deckel auf allen Seiten gleichmäßig übersteht (siehe Abb. 4).

Abb. 1



Abb. 2



Abb. 3



Abb. 4

