INSTRUKCJA MONTAŻU

INSPEKT Z POLIWĘGLANU GROW



PL

INSPEKT Z POLIWĘGLANU GROW

Wymiary: długość 100 cm; szerokość 93 cm; wysokość 38 cm

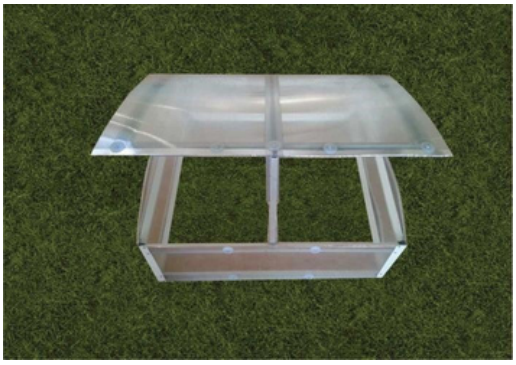

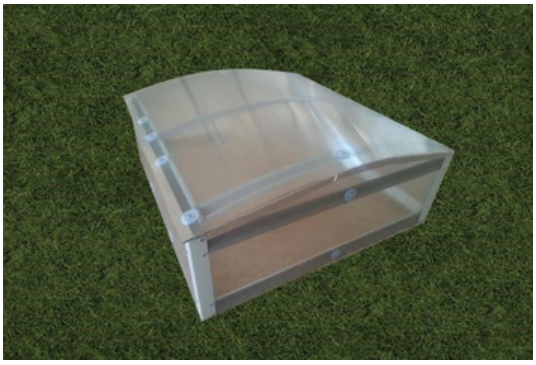

Zawartość opakowania

Numer	Nazwa	Ilość (szt.)
1.	Słupki narożne (zagłębione w ziemi) 4×4×50 cm	4
2.	Profile boczne 88 cm	4
3.	Profile przednie i pokrywy 95 cm	6
4.	Zakrzywione profile ramy pokrywy 83 cm	3
5.	Profil łączący PC-H 96 cm	1
6.	Podkładki plastikowe	24
7.	Śruby M5-40	24
8.	Zawiasy	2
9.	Śruby z łbem stożkowym M4-8	8
10.	Nakrętki M4	8
11.	Śruby z łbem stożkowym M5-12	48
12.	Nakrętki M5	72
13.	Górna osłona z płyty poliwęglanowej 50×96 cm	2
14.	Boczna osłona z płyty poliwęglanowej 39×90 cm	2
15.	Przednia i tylna osłona z płyty poliwęglanowej 31×97 cm	2
16.	Taśma osłonowa	6 m

Zastrzega się prawo do zmian technicznych.

Wydanie 2025

1. Przygotowanie płyt poliwęglanowych

Przed montażem usuń folie ochronne z płyt poliwęglanowych. Oznacz strony z ochroną UV. Następnie należy je zamontować w kierunku słońca (strona z nadrukiem = strona z ochroną UV). Ewentualne zanieczyszczenia z komór płyt poliwęglanowych wydmuchaj sprężonym powietrzem (kompresor lub strona wylotowa odkurzacza). Otwarte komory na górnych krawędziach przednich, tylnych i bocznych płyt poliwęglanowych uszczelnij taśmą osłonową (nr 16). W płytach pokrywy uszczelnij otwarte komory po obu stronach.

2. Montaż konstrukcji przedniej i bocznej

Przykręć profile przednie (nr 3) i profile boczne (nr 2) do słupków narożnych (nr 1) za pomocą śrub M5-12 (nr 11) i nakrętek M5 (nr 12), tak aby poliwęglan znajdował się między profilami (patrz rys. 1 na odwrocie niniejszej instrukcji). Strony z ochroną UV muszą być skierowane na zewnątrz. Wypukła część profilu (profil w kształcie litery omega) musi być zawsze skierowana do wnętrza inspektu. Przymocuj płyty poliwęglanowe do ramy z boku i z przodu za pomocą plastikowych podkładek (nr 6), śrub M5-40 (nr 7) i nakrętek (nr 12).

3. Montaż ramy pokrywy

Połącz zakrzywione profile ramy pokrywy (nr 4) z profilami pokrywy (nr 3) za pomocą śrub M5-12 (nr 11) i nakrętek (nr 12) (patrz rys. 2). Przykręć zawiasy (nr 8) do pokrywy za pomocą śrub M4-8 (nr 9) i nakrętek M4 (nr 10), a następnie solidnie je zamocuj (patrz rys. 3).

4. Mocowanie górnej osłony z poliwęglanu do ramy

Połącz górne płyty osłonowe (nr 13) za pomocą profilu PC-H (nr 5), a następnie przykręć je do ramy pokrywy za pomocą śrub M5-40 (nr 7), plastikowych podkładek (nr 6) i nakrętek M5 (nr 12), tak aby pokrywa wystawała równomiernie ze wszystkich stron (patrz rys. 4).

PL

Rys. 1



Rys. 2



Rys. 3



Rys. 4

